



Principaux Tarifs Colis

Conditions d'admission

(concerne tous les produits sauf la gamme Colissimo Emballage)

Envois standards : longueur + largeur + hauteur ≤ 150 cm avec longueur ≤ 100 cm.

Envois soumis à un supplément tarifaire de 3,80 € :

- Colis "encombrants" : longueur + largeur + hauteur > 150 cm et ≤ 200 cm, longueur > 100 cm.
- Colis "non stables" : leur forme ne garantit pas la stabilité et n'évite pas le renversement des colis (ex : sphérique ou cylindrique).
- Colis sous forme de rouleaux,
- Colis non ou mal emballés, ou colis dont l'emballage génère des risques de blocage par la machine de tri (ex : ficelle).

Envois non admis :

- Colis ne répondant pas aux conditions d'admission ci-dessus,
- Les rouleaux dont la longueur + 2 diamètres > 150 cm

Conditions relatives à l'emballage des colis

Les emballages des colis doivent être fermés, solides et appropriés à leur contenu ainsi qu'aux exigences du transport et de traitement industrialisés par machines. Ils doivent assurer la stabilité du colis en évitant tout renversement et pouvoir résister à plusieurs manipulations, supporter les secousses, les pressions et les chocs en cours de transport.

Les envois peuvent être clos par tout moyen à la convenance du Client, à l'exception des modes de fermeture dangereux, susceptibles notamment de blesser les agents de La Poste, de détériorer d'autres objets ou les machines de La Poste. Le moyen de fermeture, sans aucun élément en débord, ne doit pas pouvoir générer de blocage de la machine (ficelles, sangles, mauvais emballage, etc.). Le Client veille à ce que le contenu ne puisse être, en totalité ou en partie, enlevé de l'emballage sans l'endommager.

La prise en charge d'un envoi au dépôt n'équivaut pas à une garantie quant à la solidité et la suffisance du conditionnement et de l'emballage, ni de l'adaptation au contenu que La Poste ignore. En toute hypothèse, La Poste n'encourt aucune responsabilité en cas d'insuffisance de conditionnement ou d'emballage.

→ La Poste s'engage...

La Poste s'engage à vous indemniser, lorsqu'elle en porte la responsabilité, pour la perte, la détérioration ou la spoliation (hors Colis Économique Outre-Mer). Pour toutes informations, adressez-vous au guichet.

Profitez du suivi de vos envois sur le site www.laposte.fr/colissimo (accès gratuit hors coûts de connexion et de communication) et le minitel 3615 COLISSIMO 10,019€ TTC à la connexion + 0,0152€ TTC / minute).

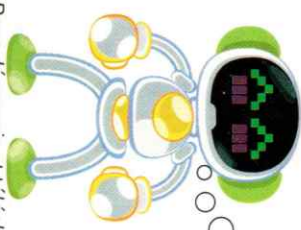

Rytec e-COMU.
SUIVEZ RIJUREMENT VOS COLIS !

100% électronique, e-COMU est votre nouveau compagnon de suivi de vos colis. Pratique et ludique, il circule sur Internet pour pouvoir en permanence vous informer par un système d'alerte sur la situation de votre Colissimo dans le réseau postal.

Pour découvrir et télécharger e-COMU : www.laposte.fr/e-comu (accès gratuit hors coûts de connexion et de communication).

Départ de France métropolitaine

DOM : Guadeloupe, Martinique, Guyane, Réunion.
CT (Collectivités Territoriales) : Mayotte, Saint-Pierre-et-Miquelon.
TOM : Nouvelle Calédonie, Polynésie Française, Wallis et Futuna, TAAF.

COLIS ÉCONOMIQUE OUTRE-MER

Affranchissement au poids, livraison sans signature, pas de suivi, pas d'option.

Poids jusqu'à	Tarifs nets vers les DOM/CT	Tarifs nets vers les TOM
0,5 kg	6,60 €	8,50 €
1 kg	8,30 €	11,00 €
2 kg	9,20 €	18,00 €
3 kg	10,10 €	25,00 €
4 kg	11,00 €	32,00 €
5 kg	11,90 €	39,00 €
6 kg	12,80 €	46,00 €
7 kg	13,70 €	53,00 €
8 kg	14,60 €	60,00 €
9 kg	15,50 €	67,00 €
10 kg	16,40 €	74,00 €
15 kg	20,90 €	-
20 kg	25,40 €	-
25 kg	29,90 €	-
30 kg	34,40 €	-

COLIS ÉCONOMIQUE INTERNATIONAL

Affranchissement au poids, livraison contre signature, indemnisation intégrée suivant le poids de l'envoi, pas de suivi, pas d'option.

Zones tarifaires

B Pays de l'Europe de l'Est (hors Union Européenne), Maghreb
C Pays d'Afrique (hors Maghreb), Canada, États-Unis, Proche et Moyen Orient
D Autres destinations

Tarifs nets

Poids jusqu'à	ZONE B	ZONE C	ZONE D
1 kg	14,50 €	16,00 €	20,50 €
2 kg	17,00 €	20,00 €	27,50 €
3 kg	20,50 €	24,00 €	35,50 €
4 kg	24,00 €	31,00 €	43,50 €
5 kg	27,50 €	38,00 €	51,50 €
6 kg	31,00 €	45,00 €	59,50 €
7 kg	34,50 €	52,00 €	67,50 €
8 kg	38,00 €	59,00 €	75,50 €
9 kg	41,50 €	66,00 €	83,50 €
10 kg	45,00 €	73,00 €	91,50 €
15 kg	51,00 €	87,00 €	103,50 €
20 kg	59,00 €	101,00 €	127,50 €
25 kg	67,00 €	115,00 €	162,50 €
30 kg	75,00 €	129,00 €	197,50 €

ATTENTION : Le produit Colis Économique International n'est pas admis pour la zone A (Union Européenne, Suisse et Norvège).



colis

Tarifs au départ de France métropolitaine

1^{er} mars 2006

LA POSTE

... ET LA CONFIANCE GRANDIT



www.laposte.fr/colissimo